

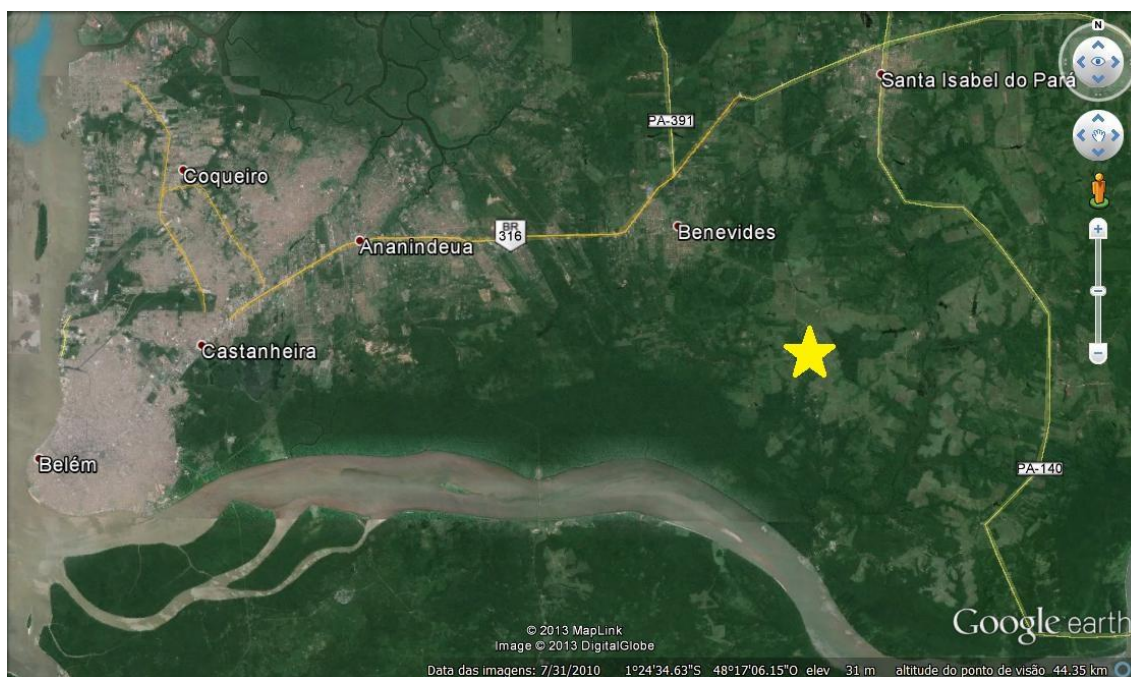

## Informativo sobre o VII EDN

Como decidido no último Congresso Brasileiro de Naturismo em janeiro de 2015, o VII Encontro Nacional de Dirigentes Naturistas (EDN) será sediado pela Sociedade Naturista do Pará e realizado no Sítio Bacabas, em Santa Isabel, estado do Pará entre 17 e 19 de julho deste ano. As inscrições já estão abertas. Seguem abaixo maiores informações sobre o evento. Venham participar.



O Sítio Bacabas é uma propriedade rural que serve de residência e palco de reuniões diversas, entre elas as da Sociedade Naturista do Pará (SONAPA PA). Fica localizado a 40 km de Belém, e a 10 km das sedes dos municípios de Benevides e de Santa Isabel (veja figura acima). Não há ônibus de linha e nem hotéis ou mercados nas proximidades. A hospedagem será realizada no próprio Sítio, que contará durante o evento com logística extra para transporte de seus hóspedes. Veja com cuidado as informações abaixo.

## I - Programação básica do evento

Segundo acordado junto com a Diretoria de Eventos da FBRN a programação básica para o VII ficou como tabela a seguir. Maiores informações sobre as sessões serão repassadas nas semanas anteriores ao evento para os inscritos, via correio eletrônico.

Horário	Sexta 17/07	Sábado 18/07	Domingo 19/07
07:00	Chegada	Café da manhã	Café da manhã
08:00		Reuniões da FBRN – Sessão I	Sustentabilidade - Sessão III Fechamento: Compromissos e planos de ação e cooperação.
9:30		Intervalo	Intervalo
10:00		Reuniões da FBRN – Sessão II	Reuniões da FBRN – Sessão III
12:00	Almoço	Almoço	Encerramento e almoço final.
14:00	Credenciamento e recepção	Sustentabilidade – Sessão I Dinâmica inicial: Transcendendo a nudez, a identidade do naturista com a natureza.	Programação em aberto - Retorno a Belém para quem necessita, e possibilidade de passeio não estruturado a Ilha de Mosqueiro à tarde.
15:30		Intervalo	
16:00		Sustentabilidade Sessão II Discussões: Naturismo, naturalmente sustentável? Quem somos, e o que fazemos.	
18:00	Abertura	Tempo livre – relaxamento	
19:30	Jantar regional de boas vindas	Jantar seguido de noite cultural	

- Para participar do evento é necessária a inscrição junto à comissão organizadora, ver **inscrições e reservas**. Há limites de vagas para alguns tipos de hospedagem, não deixe para última hora.
- O café da manhã é gratuito para os participantes hospedados no Sítio Bacabas, enquanto os almoços e jantares são cobrados a parte, ver informações em **alimentação**.
- Para aqueles que têm interesse há a oferta de passeios complementares pela região, veja em **passeios complementares** e faça logo a sua reserva para garantir que eles aconteçam.

## II – Inscrições e reservas

As inscrições estão sendo coordenadas em conjunto com Fábio Belém (Presidente da SONAPA) que organizou um site na internet específico para este fim. Leia as informações abaixo e escolha o seu pacote de hospedagem, alimentação e transportes, considere a taxa de portaria e veja se deseja participar dos passeios complementares. Vá ao site da SONAPA ([www.sonapa.com.br](http://www.sonapa.com.br)) e siga o link da inscrição no EDN preenchendo a ficha de inscrição. Posteriormente o Fábio entrará em contato com você via correio eletrônico para a realização do pagamento e para tirar quaisquer dúvidas. Se houver qualquer problema ou persistirem dúvidas, entre em contato com o Gustavo ou a Cilene.

### AVISOS IMPORTANTES

- As reservas somente serão consideradas confirmadas mediante o recebimento de pelo menos 50% do valor acordado para o pacote.
- No caso de cancelamento o valor depositado será devolvido na seguinte forma: 1) até 1 semana do início do evento – 100%; 2) até 72 horas antes do evento, 90%; 3) até 24 horas antes do evento, 50%. Em todos os casos a taxa de transferência bancária, se for o caso, será deduzido do valor a ser restituído.

### Hospedagem

<b>Pousada Cupu – Próximo a piscina espaço naturista</b>			
	<b>Pacote EDN</b>	<b>Diária Extra</b>	<b>Observações</b>
Quarto Casal	480,00	160,00	Por casal
Solteiro	270,00	90,00	Por pessoa em quarto duplo
Pessoa extra no quarto	180,00	60,00	Por pessoa em rede ou colchão
<b>Casa Principal – 200 metros da piscina parcialmente naturista</b>			
Quarto Casal	390,00	130,00	Por casal ( <b>ESGOTADO</b> )
Quarto Casal + 1 cama	525,00	175,00	Por três pessoas ( <b>ESGOTADO</b> )
Quarto família	195,00	65,00	Por pessoa (máximo 7)
Quarto coletivo	150,00	50,00	Por pessoa
Pessoa extra no quarto	120,00	40,00	Por pessoa em rede ou colchão
Rede – área externa	75,00	25,00	Por pessoa em rede
Camping	75	25	Por pessoa
Day use – não hospede	45	15	Por pessoa para os três dias
<b>Pacote EDN</b> – Três diárias completas, podendo entrar no dia 16 ou 17 depois do meio dia e sair 19 ou 20 até o meio dia Tanto o pacote EDN quanto as diárias extras incluem o café da manhã básico.			
É essencial confirmar a reserva, as acomodações são limitadas, mesmo para pessoas pensando em dividir quartos ou dormir em redes ou acampar.			
Qualquer outro tipo de acomodação ou arranjo deve ser discutido antecipadamente com a equipe do Sítio Bacabas.			
10% de desconto para quem apresentar o cartão INF com o selo do ano.			
10% dos valores arrecadados na hospedagem contratada diretamente conosco serão repassados à SONAPA.			

## Alimentação

Como o Sítio Bacabas é afastado da cidade, teremos uma cozinheira preparando as refeições durante o evento. Os tickets serão vendidos antecipadamente para termos uma noção do volume de refeições a servir.

	<b>Dia 16</b>	<b>Dia 17</b>	<b>Dia 18</b>	<b>Dia 19</b>
<b>Café</b>	Incluso na hospedagem. (R\$ 8,00 extra)	Incluso na hospedagem. (R\$ 8,00 extra)	Incluso na hospedagem. (R\$ 8,00 extra)	Incluso na hospedagem. (R\$ 8,00 extra)
<b>Almoço</b>	Almoço executivo – R\$ 15,00 por pessoa	Almoço executivo – R\$ 15,00 por pessoa	Almoço especial – R\$ 20,00 por pessoa.	Almoço regional – R\$ 20,00 por pessoa.
<b>Janta</b>	Duas opções de sopas, com torradas. R\$ 10,00 por pessoa.	Duas opções de sopas, com torradas. R\$ 10,00 por pessoa.	Duas opções de sopas, com torradas. R\$ 10,00 por pessoa.	Duas opções de sopas, com torradas. R\$ 10,00 por pessoa.
Os almoços incluem suco ou refresco e sobremesa simples, os jantares apenas suco ou refresco.				
Com exceção do sábado pela manhã a churrasqueira poderá ser utilizada pelos hóspedes mediante reserva e pagamento de uma taxa de uso.				
Será concedido 10% de desconto para quem apresentar o cartão INF com o selo atualizado.				

Bebidas – Teremos disponíveis para a venda, cervejas, refrigerantes e sucos. A comercialização dos mesmos será para auxiliar no pagamento das despesas de energia e pessoal para o evento.

## III – Transporte

Apesar de estar localizado em Santa Isabel, a área urbana mais próxima do Sítio Bacabas é a do município de Benevides. Dependendo de onde o viajante chega este irá passar por entre 10 a 13 km de estradas de chão, que período de julho, normalmente seco, as estradas estão em boas condições. Não há ônibus de linha e nem hotéis ou mercados nas proximidades.

Portanto, preste atenção nas informações a seguir:

Para quem quiser ser pego e deixado no aeroporto - O Sítio Bacabas fica a aproximadamente 40 km do aeroporto de Belém. O motorista que nos serve cobra para fazer uma viagem até aqui R\$ 140,00 reais de Kombi com até 8 pessoas ou R\$ 220,00 de van para até 15 pessoas. Na média conte com o transfer - Aeroporto Sítio (uma perna) – R\$ 70,00 por pessoa. Porém, tentaremos coordenar bem para juntar pessoas e reduzir este valor. Coordene com o Fábio, ou Gustavo ou a Cilene sua chegada e saída e para já deixar sua vaga reservada. No site há a opção para já reservar o transfer para quem desejar.

Para quem quiser pegar o transporte urbano até a cidade mais próxima, Benevides. Opção somente aconselhada para quem está acostumado a utilizar transporte urbano em cidades onde não há a mínima organização e informação sobre os mesmos. Do aeroporto serão pelo menos dois ônibus, ou um ônibus e uma van, já que não há transporte direto. Ainda assim terá um transfer entre Benevides e o Sítio que é de R\$ 30,00 por viagem (o taxi regular cobra até R\$ 60,00, o moto taxi R\$ 15,00). O caminho mais aconselhável é pegar um ônibus até o terminal rodoviário de São Brás, e de lá uma van para Santa Isabel ou Castanhal, você deve saltar no “Posto Marajó” que fica na entrada de Mosqueiro, em Benevides. De lá, poderemos coordenar

o transfer para os últimos 10 km de viagem até o Sítio. Coordene com o Gustavo ou a Cilene para esta opção.

Para quem quer alugar um carro no aeroporto. Há algumas locadoras que fazem o serviço, a mais utilizada e a Localiza, que tem o stand dentro do aeroporto e o pátio bem colado ao mesmo. São 40 km, aproximadamente 50 minutos, dependendo do trânsito. Pegue o mapa no site do Sítio ([www.sitiobacabas.com.br](http://www.sitiobacabas.com.br)) e converse com o Gustavo sobre detalhes de como chegar.

Durante o evento, se desejarem sair pode-se coordenar com uma das pessoas que alugaram um carro, ou falar com o Gustavo, um transfer para Benevides é de R\$ 30,00 por viagem.

Para podermos ajudar, é imprescindível termos os planos de viagem (chegada e saída) de cada um para podermos coordenar a logística de transportes.

#### **IV – Taxa de Portaria**

Por ocasião do evento serão contratadas pessoas extras para tomar conta da portaria e melhor garantir a segurança de todos. Para isso necessitamos de cobrar uma pequena contribuição de todos os participantes de R\$ 45,00 por pessoa para os três dias do evento, ou R\$ 15,00 por dia para quem não estiver hospedado.

#### **V – O que trazer**

Além do usual, não esqueça de trazer em sua bagagem dos seguintes itens:

- Repelente. O Sítio Bacabas e a Pousada Cupu ficam em área rural, parcialmente inseridos em um pedaço da floresta, portanto mosquitos e outros insetos são frequentes em algumas épocas do ano.
- Protetor solar. O Sítio Bacabas fica a apenas 1,5 graus ao sul da linha do equador, ou seja, o sol é intenso durante todo o ano. A época de julho é conhecida regionalmente como o verão (apesar de ser oficialmente inverno) em função da diminuição das chuvas e aumento da incidência solar.
- Lanterna. Entre a Pousada Cupu e a sede do Sítio Bacabas há uma caminhada de 200 metros que parte não é iluminada. Uma lanterna também auxilia em passeios noturnos pelas áreas do Sítio.
- Remédios e outros produtos de uso habitual pessoal. O Sítio dista em 10km do centro comercial mais próximo, tenham então a mão o que é, ou pode vir a se tornar mais necessário.
- Roupas leves, para as ocasiões e áreas não naturistas. O clima é quente e úmido, o que durante o dia nos faz transpirar bastante. Porém durante a noite a temperatura cai um pouco, e a umidade pode dar uma sensação de um friozinho, portanto uma camisa de manga e uma calça de moletom podem ser de bom uso para os mais friorentos.
- Maquina fotográfica... sempre boa para registrar os bons momentos.

## **VI - Passeios complementares (opcionais)**

Pensamos na possibilidade de dois passeios complementares para aqueles que tiverem a disponibilidade e vontade de conhecer um pouco mais de nossa região de Belém e entorno. O primeiro para aqueles que podem chegar uns dias antes, para os dias 15 e 16, e o segundo para aqueles que podem sair um pouco mais tarde, no dia 20. Muito importante confirmar a presença com antecedência!

Dias 15 e 16/7 – Litoral Paraense. São duas as opções e possibilidades, dependendo do número de participantes que confirmarem com antecedência. Sendo 10 ou mais, a opção será a de número 1.

Opção 1 – Curuçá / Romanas – Curuçá é uma pequena cidade encravada em meio ao extenso mangue que se forma na sequência paraense das reentrâncias maranhenses. Famoso por suas atividades culturais relacionadas à sua situação geográfica, Curuçá está sendo descoberto como um interessante roteiro turístico alternativo para aqueles que querem conhecer um pouco do Pará raiz. A maior parte do mangue que separa a sede do município do oceano fica inserida dentro da Reserva Extrativista Mãe Grande, uma unidade de conservação federal. Na sua extremidade junto ao mar, a Ilha de Romanas apresenta 12 km de linha de praia praticamente intocáveis e quase inabitados. Para realizar este passeio precisamos de pelos menos 10 participantes pagantes, para cobrir os custos de transporte, tanto rodoviário quanto de barco até a ilha. A dormida é simples, em casa de pescadores.

Opção 2 – Bragança / Ajuruteua – Bragança é um município dos mais antigos do Pará que pouco cresceu nos últimos séculos. Na beira do Rio Caeté, Bragança foi um dos polos de desenvolvimento do estado nos séculos 18 e 19. Uma ferrovia ligou Bragança à Belém até meados do século 20 o que trouxe ocupação e “desenvolvimento” agrícola de toda a região costeira hoje denominada região Bragantina. Também famosa por suas atividades culturais como a marujada, Bragança também é cercada de mangues e possui uma bela praia que é Ajuruteua. Para este passeio o traslado é todo rodoviário e a dormida em um hotel simples.

Dia 20/7 – Visita estruturada a Belém do Pará guiada pelo Fabio Belém, Presidente da SONAPA.

Bom, esperamos ter cobertos todos os tópicos esperados. Se tiverem dúvidas, não hesitem em entrar em contato. Saudações e abraços naturistas a todos. Desde já ansiosos em recebê-los,

Gustavo e Cilene Negreiros

(91) 99245 5953 ou (91) 99245 5375

Por email – [cilene@gdservencon.com.br](mailto:cilene@gdservencon.com.br) / [gustavo@gdservencon.com.br](mailto:gustavo@gdservencon.com.br)